Porti

Ravenna
16 Maggio 2023

MALTEMPO/ Domattina, mercoledì, niente turno delle 6,30

Alle 8 ci sarà una consultazione tra istituzioni e tutto il mondo portuale con l'obiettivo, se praticabile, di iniziare alle 9.

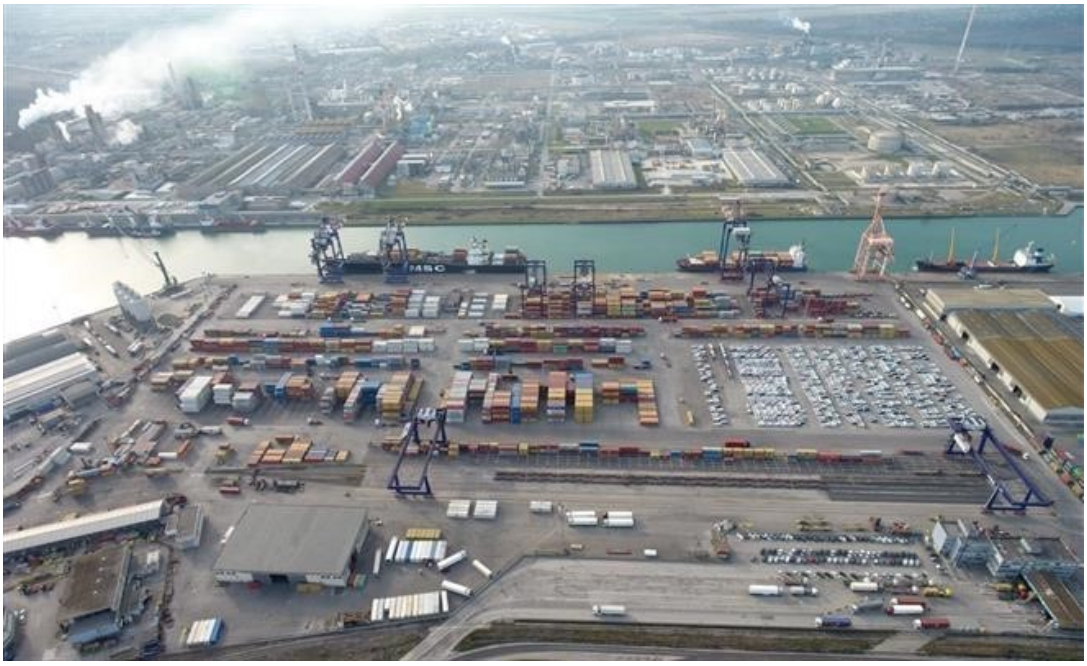

16 Maggio 2023 - Ravenna - Le difficilissime condizioni meteo di oggi hanno creato forti difficoltà alle operazioni portuali.

Alla luce delle ordinanze che impongono l'evacuazione di numerose località del comune e dell'intera provincia, è stato posticipato l'avvio delle operazioni di imbarco/sbarco di domattina, mercoledì 17 maggio.

Per favorire l'accesso ai terminal portuali in sicurezza, le operazioni non inizieranno alle 6.30.

Alle 8 ci sarà una consultazione tra istituzioni e tutto il mondo portuale con l'obiettivo, se praticabile, di iniziare alle 9.

La situazione è costantemente monitorata da Capitaneria di porto, Adsp, Comune.

Nel momento in cui scriviamo, le ore 21, la situazione è pesantissima.

Leggi qui:

www.lacronacadiravenna.it

© *copyright Porto Ravenna News*